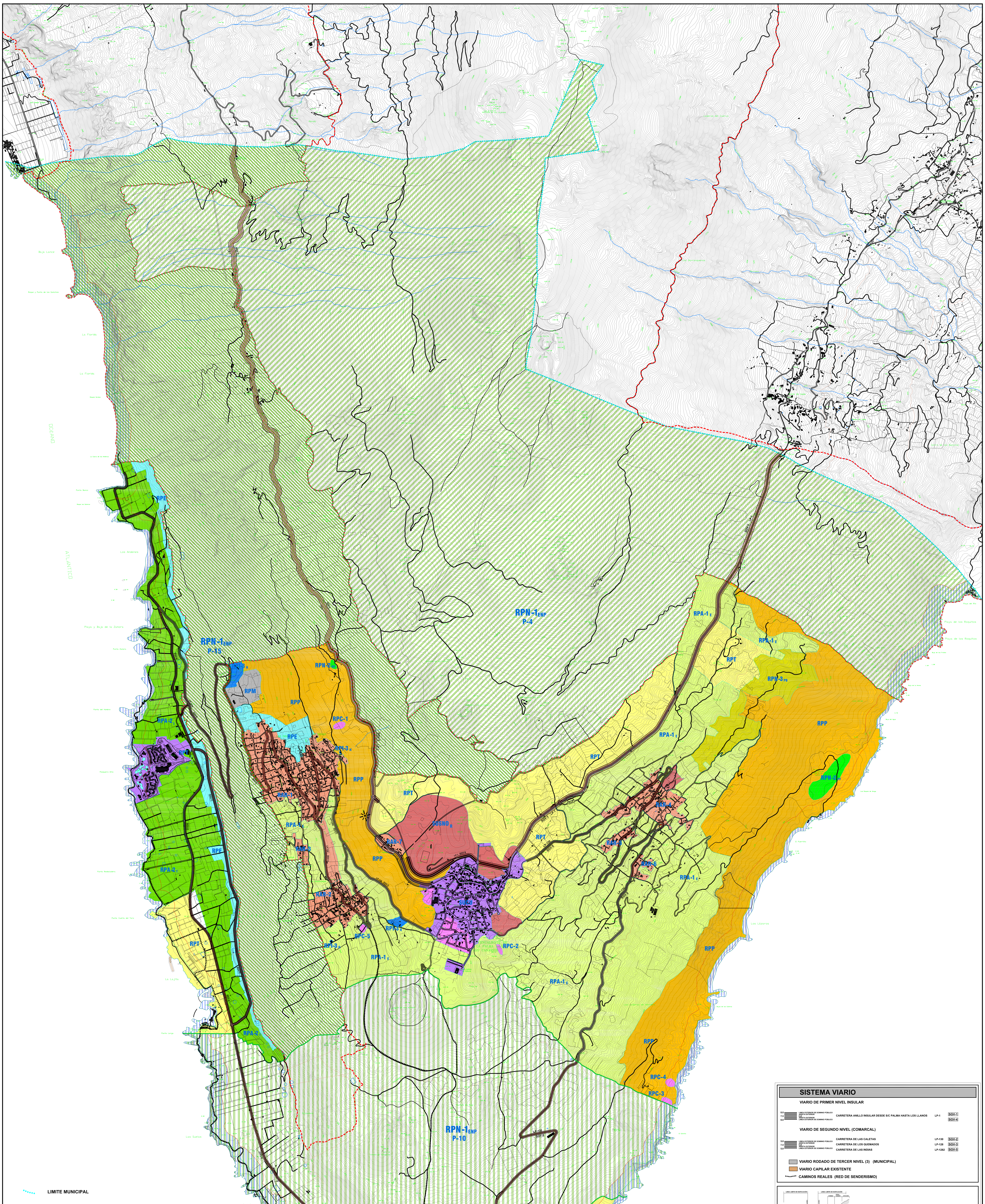

LIMITE MUNICIPAL

SUELO RÚSTICO

	CATEGORÍAS	SUBCATEGORÍA		
PROTECCIÓN AMBIENTAL (Art. 55. a) TRLotcLenac	PROTECCIÓN NATURAL	SUELO PERTENECIENTE A LA RED DE ESPACIOS NATURALES PROTEGIDOS DEL ARCHIPIELAGO (DEL 1/2000 , DE 8 DE MAYO POR EL QUE SE APRUEBA EL TR DE LAS LEYES DEL TERRITORIO DE CANARIAS Y ESPACIOS NATURALES DE CANARIAS)		
		P-10 MONUMENTO NATURAL DE LOS VOLCANES DE TENEGUIA	RPN-1ENP	
		P-15 PAISAJE PROTEJIDO DE TAMANCA		
		P-4 PARQUE NATURAL CUBRE VIEJA		
		P-19 SALINAS DE FUENCALIENTE		
		LIC Lugares de Importancia Comunitaria		
		Proteccion Faunistica	RPN-2 PF	
		Proteccion Botanica	RPN-3 PB	
	PROTECCIÓN PAISAJÍSTICA	Paisaje Sobresaliente Natural	RPP	
	PROTECCIÓN CULTURAL	Reservas Histórico -culturales	RPC	
	PROTECCIÓN DE ENTORNOS		RPE	
	PROTECCIÓN COSTERA	LINEA DE DESLINDE MARITIMO-TERRESTRE / LINEA DE SERVIDUMBRE DE PROTECCION / LINEA DE RIVERA DEL MAR	RPL	
PROTECCIÓN DE VALORES ECONÓMICOS (Art. 55.b) TRLotc - Lenac	PROTECCIÓN AGRARIA	Productivo Extensivo	RPA-1 E	
		Productivo Intensivo	RPA-2 I	
	PROTECCIÓN DE INFRAESTRUCTURAS	Proteccion Minera	RPM	
		Carreteras	RPI-1 C	
		Telecomunicaciones	RPI-2 T	RPI-2 T
		Red hidráulica	RPI-3 H	
ASENTAMIENTOS (Art. 55 c) TRLotc -Lenac	ASENTAMIENTO RURAL		RAR	
PROTECCIÓN TERRITORIAL (Art. 55 d) TRLotc -Lenac	PROTECCIÓN TERRITORIAL		RPT	

SUELO URBANIZABLE

	SECTORIZADO NO ORDENADO	SUSNO	
	SECTORIZADO ORDENADO	SUSO	

SUELO URBANO

	CONSOLIDADO	SUCU	
	NO CONSOLIDADO	SUNCU	

SISTEMA VIARIO

VIARIO DE PRIMER NIVEL INSULAR

8.0 LINEA EXTERIOR DE DOMINIO PÚBLICO / 7.5 ARISTA EXTERIOR / EJE / ARISTA EXTERIOR / 8.0 LINEA EXTERIOR DE DOMINIO PÚBLICO — CARRETERA ANILLO INSULAR DESDE S/C PALMA HASTA LOS LLANOS — LP-1 — SGV-1, SGV-4

VIARIO DE SEGUNDO NIVEL (COMARCAL)

5.0 LINEA EXTERIOR DE DOMINIO PÚBLICO / 7.5 ARISTA EXTERIOR / EJE / ARISTA EXTERIOR / 5.0 LINEA EXTERIOR DE DOMINIO PÚBLICO

CARRETERA DE LAS CALETAS	LP-130	SGV-2
CARRETERA DE LOS QUEMADOS	LP-128	SGV-3
CARRETERA DE LAS INDIAS	LP-1282	SGV-5

VIARIO RODADO DE TERCER NIVEL (3) (MUNICIPAL)

VIARIO CAPILAR EXISTENTE

CAMINOS REALES (RED DE SENDERISMO)

CLASES DE CARRETERAS	ANCHA DE LA FRANJA (M) DOMINIO	SERVIDUMBRE	AFECCION	LINEA LIMITE DE EDIFICACION (M) (*)	
AUTOPISTA	8	17	5	35	
AUTOVIA	8	15	7	30	
VIA RAPIDA	8	10	7	30	
CARRETERA CONVENCIONAL DE INTERES REGIONAL	8	10	7	25	LP-1
RESTO DE LA RED	3	5	3	12	RESTO

ARISTA EXTERIOR DE LA CALZADA (LINEA DE BORDE)
ARISTA EXTERIOR DE LA EXPLANACION

DOMINIO PUBLICO Y SERVIDUMBRE Y LIMITACIONES A LA PROPIEDAD PRIVADA SEGUN LA LEY DE COSTAS Y SU REGLAMENTO.

L= Articulo Ley 22/88 de Julio, de Costas.
R= Articulo Reglamento de la Ley de Costas. RD1471/89, del 1 de Diciembre.

COSTAS

LINEA DOMINIO PÚBLICO
LIMITE SERVIDUMBRE
LINEA RIBERA DEL MAR

CUMPLIMIENTO DE LA LEY DE COSTAS

- LOS USOS EN SERVIDUMBRE DE PROTECCIÓN ESTARÁN A LO DESCRITO EN LOS ARTS. 24 Y 25
- SERVIDUMBRE DE TRÁNSITO S/ ART. 27
- ZONA DE INFLUENCIA S/ ART. 30
- INSTALACIONES DE TRATAMIENTO DE AGUAS RESIDUALES S/ART.44-6
- INSTALACIONES Y CONSTRUCCIONES EXISTENTES EN DOMINIO PÚBLICO Y SERVIDUMBRE DE PROTECCIÓN SEGÚN LO ESTABLECIDO EN LA DISPOSICIÓN TRANSITORIA CUARTA.
- LOS USOS Y ACTUACIONES QUE SE PROYECTEN EN LA ZONA DE DOMINIO PÚBLICO PRECISARÁN DE LA AUTORIZACIÓN O CONCESIÓN PREVISTA EN LA LEY DE COSTAS, PREVIO OTORGAMIENTO.

20B 20C 20D 22A 22B 23A 22C 22D 23C 24A 24B 24C 24D

ESCALA GRAFICA

0 50 100 200 300 400 500

ESCALA 1:10.000

N

GRAFCAN

AYUNTAMIENTO DE FUENCALIENTE DE LA PALMA

ISLA DE LA PALMA

PLAN GENERAL DE ORDENACION

FASE DE APROBACION INICIAL

ORDENACION ESTRUCTURAL

PLANO: CLASIFICACION Y CATEGORIZACION DEL SUELO

FECHA: MAYO 2006

PLANO Nº OE-2.1

ESCALA: 1:10.000

JUSTO FERNANDEZ DUQUE S.L.
ARQUITECTURA Y URBANISMO
C/ PRINCIPE FELIPE 36, 2 P.
SAN ANDRES Y SAUCES
TLF: 922 45 14 75
FAX: 922 45 09 12
estudio1@justofernandezduque.com

GOBIERNO DE CANARIAS

GesPlan GESTION PLANEAMIENTO TERRITORIAL Y MEDIOAMBIENTAL S.A.

AYUNTAMIENTO DE FUENCALIENTE DE LA PALMA