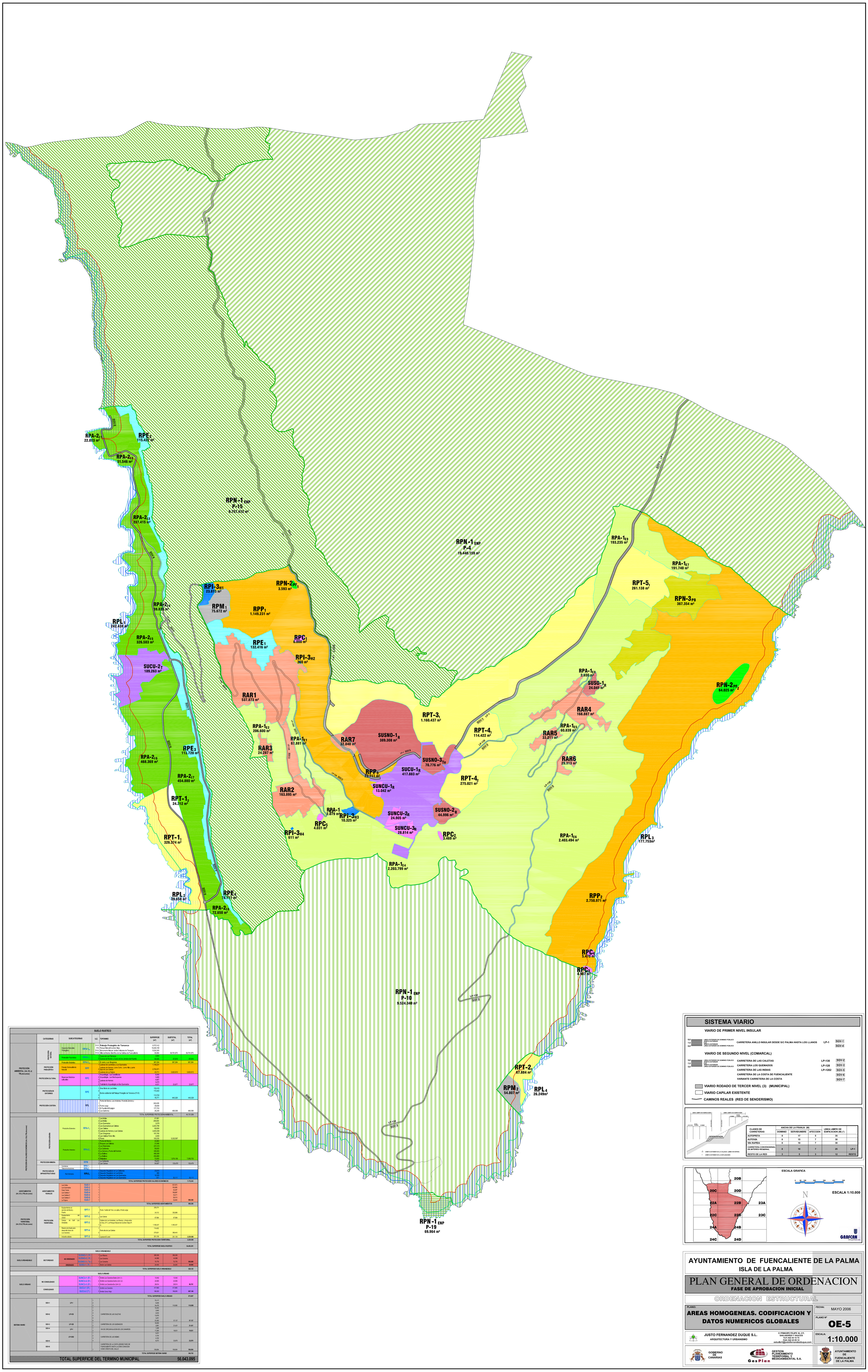

SUELO RUSTICO

	CATEGORIAS	SUBCATEGORIAS		U.Z.	TOPONIMO	SUPERFICIE (m²)	SUBTOTAL (m²)	TOTAL (m²)
PROTECCIÓN AMBIENTAL (Art. 55, a) TRLeoLc-Lenac)	PROTECCIÓN TERRITORIAL	Espacios Naturales Protegidos	RPN-1	P-15	**Paisaje Protegido de Tamanca**	9.757.412		
				P-4	Parque Natural Cumbre Vieja	19.440.159		
				P-10	Monumento Natural de los Volcanes de Teneguía	9.524.340		
				P-19	Sitio de Interés Científico de las Salinas de Fuencaliente	69.964	38.791.875	38.791.875
		Protección Faunística	RPE-2	1	Cuevas de Las Palmeras	3.583		
				2	Cuevas de Romeo y Cueva de los Jameos del Puerto	64.025	67.610	67.610
		Protección Botánica	RPE-3	1	El Jarral y Las Vinagreras	367.354	367.354	367.354
	PROTECCIÓN PAISAJÍSTICA	Paisaje Sobresaliente Natural	RPP	1	Laderas de Las Bellas y Los Quemados	1.149.231		
				2	Laderas de Hermes, Lomo Corto , Lomo Alto y parte Baja de Las Caletas	2.750.971		
				3	Laderas de La Fajana	23.711	3.923.913	3.923.913
	PROTECCIÓN CULTURAL	Reservas Histórico-culturales	RPC	1	Arqueológica. Las Casillanas	6.000		
				2	Arqueológica. Las Machuqueras	3.469		
				3	Laderas de Hermes	4.307		
				4		5.470		
				5	Yacimiento Arqueológico en los Quemados	4.031	23.877	23.877
	PROTECCIÓN DE ENTORNOS		RPE	1	Área Norte de Las Indias	132.416		
				2		115.422		
				3	Borde occidental del Paisaje Protegido de Tamanca (P-15)	113.720		
				4		78.771	440.329	440.329
	PROTECCIÓN COSTERA		RPL	1	Punta del Banco, Los Andenes, Punta la Zamora y	242.438		
				2	Punta Larga	39.658		
				3	El Puertito-El Elqujón	177.753		
				4	Los Guinchos	26.249	486.098	486.098
							TOTAL SUPERFICIE PROTECCIÓN AMBIENTAL	44.101.064
PROTECCIÓN DE VALORES ECONÓMICOS (Art. 55.b) TRLeoLc-Lenac)	PROTECCIÓN AGRARIA	Productivo Extensivo	RPA-1 $_E$	1	Las Indias	67.881		
				2	Los Indias	206.600		
				3	Los Quemados	2.079		
				4	Los Quemados-Las Caletas	2.203.799		
				5	Las Caletas	60.830		
				6	Laderas de Hermes y Las Caletas	2.403.494		
				7	Las Vinagreras	191.740		
				8	Las Caletas Parte Alta	2.930		
				9	Flores	193.235	5.332.597	
		Productivo Intensivo	RPA-2	1	Punta del Banco	22.883		
				2	Roques Las Calderas	31.546		
				3	Los Retamares	237.415		
				4	La Calderetta	59.830		
				5	La Zamora y Punta del Hombre	326.583		
				6	La Ballena	468.369		
				7	La Ballena	454.880		
				8	Malpaises	72.650	1.674.156	7.006.753
	PROTECCION MINERA		RPM	1	La Calderetta	75.672		
				2	Las Cabras	54.807	130.479	130.479
	PROTECCIÓN DE INFRAESTRUCTURAS	Carreteras	RPT-1					
		Telecomunicaciones	RPE-2					
		Red Hidráulica	RPI-3 $_H$	1	Deposito Regulador en La Calderetta	23.815		
				2	Deposito Regulador en Las Indias	360		
				3	Deposito Regulador en Los Quemados	10.325		
				4	Deposito Regulador en Las Quemados	611	35.111	35.111
							TOTAL SUPERFICIE PROTECCIÓN VALORES ECONÓMICOS	7.172.343
ASENTAMIENTOS (Art. 55 c) TRLeoLc-Lenac)	ASENTAMIENTOS RURALES	Las Indias	RAR-1	1			537.873	
		Los Quemados	RAR-2	1			163.895	
		Casa Yanes	RAR-3	1			24.287	
		Las Caletas 1	RAR-4	1			168.887	
		Las Caletas 2	RAR-5	1			33.211	
		Las Caletas 3	RAR-6	1			29.313	
		La Fajana	RAR-7	1			32.840	990.306
							TOTAL SUPERFICIE ASENTAMIENTOS	990.306
PROTECCIÓN TERRITORIAL (Art. 55 d) TRLeoLc-Lenac)	PROTECCIÓN TERRITORIAL	Equipamientos al servicio del Borde y Puerto	RPT-1	1		326.374		
				2	Punta Vuelta del Toro, La Lajita y Punta Larga	24.312	350.686	
		Equipamiento del Litoral	RPT-2	1	Las Cabras	67.884	67.884	
		Campo de Golf Los Arreboles	RPT-3	1	Cabeza de Los Arreboles, Los Riveros y franja entre la Cruz, LP-1 y el Parque Natural de Cumbre Vieja (P-4)	1.160.437	1.160.437	
		Reserva de Suelo para desarrollo futuro de Los Canarios	RPT-4	1	Parte alta de Las Caletas	114.422		
				2		275.021	389.443	
		Industria aislada	RPT-5	1	Lopesan-El Jaral	261.138	261.138	2.229.588
							TOTAL SUPERFICIE PROTECCION TERRITORIAL	2.229.588
							TOTAL SUPERFICIE SUELO RUSTICO	54.493.391
					SUELO URBANIZABLE			
SUELO URBANIZABLE	SECTORIZADO	NO ORDENADO	SUSNO-1 (R)	1	Los Riberos	389.308	389.308	
			SUSNO-2 (R)	1	Los Canarios	44.996	44.996	
			SUSNO-3 (Te)	1	Los Canarios	70.776	70.776	505.080
		ORDENADO	SUSO-1 (R)	1	Sector Las Caletas	24.045	24.045	24.045
							TOTAL SUPERFICIE SUELO URBANIZABLE	529.125
					SUELO URBANO			
SUELO URBANO	NO CONSOLIDADO		SUNCU-1 (R)	1	Ámbito Los Canarios-Oeste (UA-1)	13.042	13.042	
			SUNCU-2 (R)	2	Ámbito Los Canarios-Centro (UA-2)	24.905	24.905	
			SUNCU-3 (R)	3	Ámbito Los Canarios-Sur (UA-3)	28.814	28.814	66.761
	CONSOLIDADO		SUCU-1 (R)	1	Ámbito Los Canarios	417.883	417.883	
			SUCU-2 (T)	2	Ámbito Carca Vieja	189.263	189.263	607.146
							TOTAL SUPERFICIE SUELO URBANO	673.907
SISTEMA VIARIO	SGV-1	LP-1		1		75.117		
				2		9.406		
				3		34.476	118.999	118.999
	SGV-2	LP-130		1	CARRETERA DE LAS CALETAS	10.283		
				2		3.940		
				3		2.033		
				4		13.878		
				5		3.451		
				6		23.362	57.137	57.137
	SGV-3	LP-128		1	CARRETERA DE LOS QUEMADOS	18.550		
				2		2.881	21.431	21.431
	SGV-4	LP-1		1	VIA DE CIRCUNVALACION DE LOS CANARIOS	1.340		
				2		17.285	18.631	18.631
	SGV-5	LP-1282		1	CARRETERA DE LAS INDIAS	5.231		
				2		5.104		
				3		4.162		
				4		9.373	23.870	23.870
	SGV-6			1	CARRETERA DE LA COSTA (DESDE FARO DE FUENCALIENTE HASTA LA ZONA CONOCIDA COMO CRESTA DEL GALLO	106.694	106.694	106.694
							TOTAL SUPERFICIE SISTEMA VIARIO	346.762
							TOTAL SUPERFICIE DEL TERMINO MUNICIPAL	**56.043.095**

SISTEMA VIARIO

VIARIO DE PRIMER NIVEL INSULAR

8,0 / 7,5 / 8,0 — LINEA EXTERIOR DE DOMINIO PÚBLICO / ARISTA EXTERIOR / ARISTA EXTERIOR / LINEA EXTERIOR DE DOMINIO PÚBLICO	CARRETERA ANILLO INSULAR DESDE S/C PALMA HASTA LOS LLANOS	LP-1	SGV-1
			SGV-4

VIARIO DE SEGUNDO NIVEL (COMARCAL)

5,0 / 7,5 / 5,0 — LINEA EXTERIOR DE DOMINIO PÚBLICO / ARISTA EXTERIOR / ARISTA EXTERIOR / LINEA EXTERIOR DE DOMINIO PÚBLICO	CARRETERA DE LAS CALETAS	LP-130	SGV-2
	CARRETERA LOS QUEMADOS	LP-128	SGV-3
	CARRETERA DE LAS INDIAS	LP-1282	SGV-5
	CARRETERA DE LA COSTA DE FUENCALIENTE		SGV-6
	VARIANTE CARRETERA DE LA COSTA		SGV-7

VIARIO RODADO DE TERCER NIVEL (3) (MUNICIPAL)

VIARIO CAPILAR EXISTENTE

******** CAMINOS REALES (RED DE SENDERISMO)

CLASES DE CARRETERAS	ANCHA DE LA FRANJA (M) DOMINIO	SERVIDUMBRE	AFECCION	LINEA LIMITE DE EDIFICACION (M) (*)	
AUTOPISTA	8	17	5	35	
AUTOVIA	8	15	7	30	
VIA RAPIDA	8	10	7	30	
CARRETERA CONVENCIONAL DE INTERES REGIONAL	8	10	7	25	LP-1
RESTO DE LA RED	3	5	3	12	RESTO

AYUNTAMIENTO DE FUENCALIENTE DE LA PALMA

ISLA DE LA PALMA

PLAN GENERAL DE ORDENACION

FASE DE APROBACION INICIAL

ORDENACION ESTRUCTURAL

PLANO:

AREAS HOMOGENEAS. CODIFICACION Y DATOS NUMERICOS GLOBALES

FECHA: MAYO 2006

PLANO Nº **OE-5**

ESCALA: **1:10.000**

JUSTO FERNANDEZ DUQUE S.L.
ARQUITECTURA Y URBANISMO
C/ PRINCIPE FELIPE 36, 2 P.
SAN ANDRES Y SAUCES
TLF: 922 45 14 75
FAX: 922 45 09 12
estudio@justofernandezduque.com

GOBIERNO DE CANARIAS

GESTION PLANEAMIENTO TERRITORIAL Y MEDIOAMBIENTAL S.A.

AYUNTAMIENTO DE FUENCALIENTE DE LA PALMA